Rodinný dům Mašek

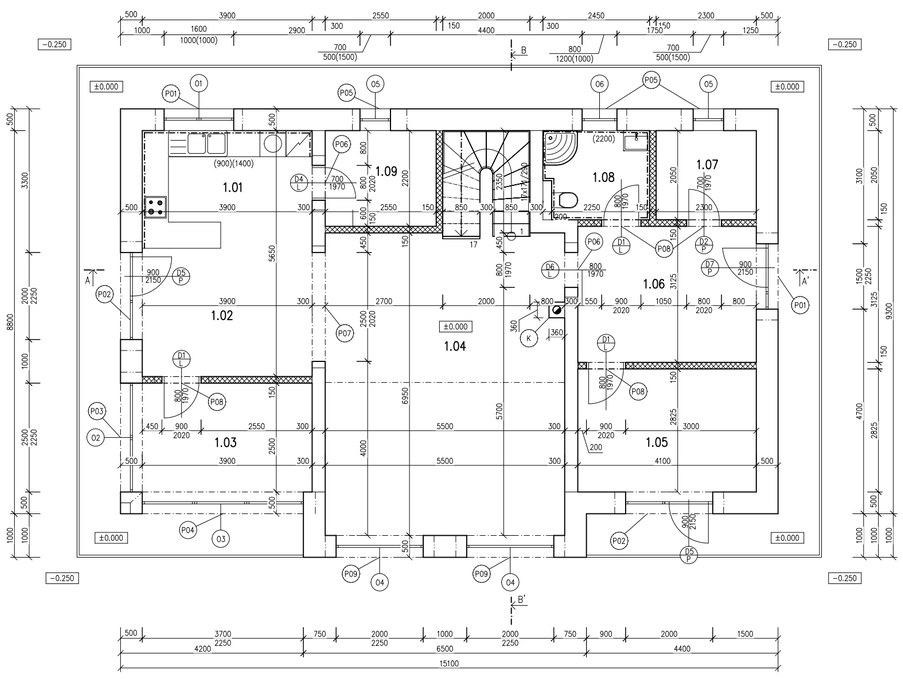

Tabulka místností

Číslo	Název	Plocha [m²]	Nášlapná vrstva	Povrchová úprava zdí	Povrchová úprava stropu	Poznámka
1.01	KUCHYNĚ	10,64	Linoleum	Omítka+obklad	Sádrová omítka	
1.02	JÍDELNA	12,13	Linoleum	Sádrová omítka	Sádrová omítka	
1.03	ZIMNÍ ZAHRADA	9,50	Linoleum	Sádrová omítka	Sádrová omítka	
1.04	OBÝVÁK	43,55	Linoleum	Sádrová omítka	Sádrová omítka	
1.05	POKOJ	11,77	Koberec	Sádrová omítka	Sádrová omítka	
1.06	PŘEDSÍŇ	12,72	Keramická dlažba	Sádrová omítka	Sádrová omítka	
1.07	TECHNICKÁ MÍSTNOST	4,67	Keramická dlažba	Matový nátěr	Matový nátěr	
1.08	KOUPELNA	5,02	Keramická dlažba	Omítka+obklad	Sádrová omítka	
1.09	SPÍŽ	5,73	Keramická dlažba	Sádrová omítka	Sádrová omítka	

Celková plocha [m²]: 115,74

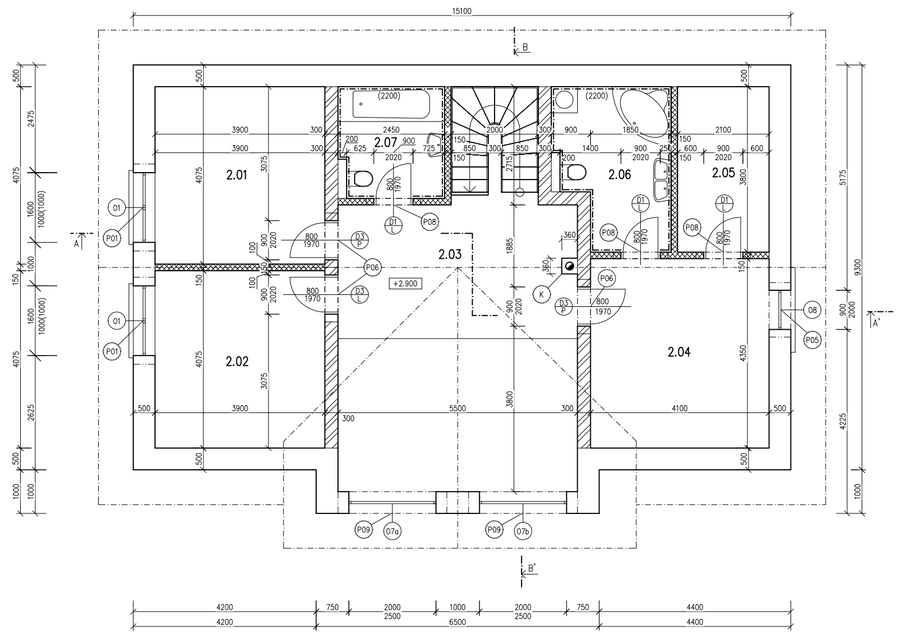

Tabulka místností

Číslo	Název	Plocha [m²]	Nášlapná vrstva	Povrchová úprava zdí	Povrchová úprava stropu	Poznámka
2.01	POKOJ	15,48	Koberec	Sádrová omítka	Sádrová omítka	
2.02	POKOJ	15,48	Koberec	Sádrová omítka	Sádrová omítka	
2.03	GALERIE	21,65	PVC	Sádrová omítka	Dřevěný podhled	
2.04	LOŽNICE	17,4	Koberec	Sádrová omítka	Sádrová omítka	
2.05	ŠATNA	7,72	PVC	Sádrová omítka	Sádrová omítka	
2.06	KOUPELNA	8,9	Keramická dlažba	Obklad+omítka	Sádrová omítka	
2.07	KOUPELNA	6,4	Keramická dlažba	Obklad+omítka	Sádrová omítka	

Celková plocha [m²]: 93,04

ŘEZ B–B'

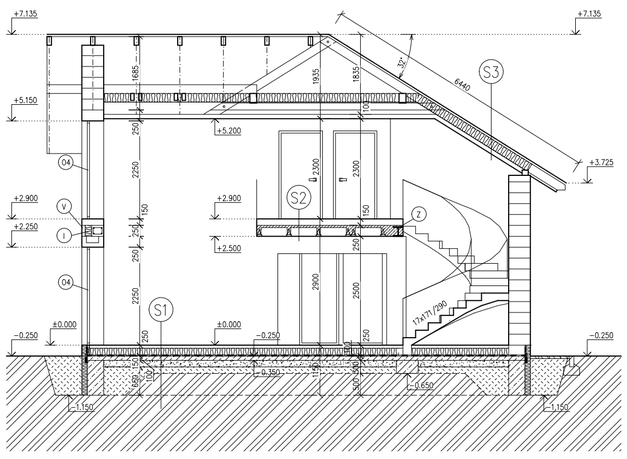

S1 – DEK Podlaha PD.2006A

- 1FLOOR V7
- WEBERFLOOR 4815
- WEBERFLOOR 4160
- WEBERPODKLAD FLOOR
- PODLAHOVÝ POTĚR/MAZANINA+KARI SÍŤ KH 20
- DEKSEPAR
- TEPELNÁ IZOLACE EPS–150 TL. 180mm
- GLASTEK 40 SPECIAL MINERAL – SBS MODIFIKOVANÝ PÁS 2X4mm
- DEKPRIMER
- BETONOVÁ MAZANINA TL. 100mm
- ŠTĚRK TL. 150mm
- ZEMINA NASYPANÁ
- ZEMINA PŮVODNÍ

S2

- POLYVINYLOVÁ PODLAHOVÁ KRYTINA tl. 4mm
- DISPERZNÍ LEPIDLO PRO PŮKLÁDKU PODLAHOVIN tl. 1mm
- PENETRAČNÍ AKRYLÁTOVÝ NÁTĚR
- SAMONIVELAČNÍ CEMENTOVÁ VRSTVA tl. 5mm
- ROZNÁŠECÍ CEMENTOVÁ MAZANINA + KARI SÍŤ KH 20 tl. 60mm
- AKUSTICKÁ KROČEJOVÁ IZOLACE tl. 80mm
- SKLADBA STROPU tl. 250mm (viz. Výkres stropu)

S3

- BETONOVÁ STŘEŠNÍ KRYTINA BRAMAC ANTRACIT
- LATOVÁNÍ 60x40mm
- KONTRALAŤ 60x40mm
- STŘEŠNÍ PAROTĚSNÁ FÓLIE tl. 2mm
- MEZIKROKEVNÍ TEPELNÁ IZOLACE – MINERÁLNÍ VATA tl. 200mm
- KROKEV 100X200mm
- SDK PODHLED tl. 100mm

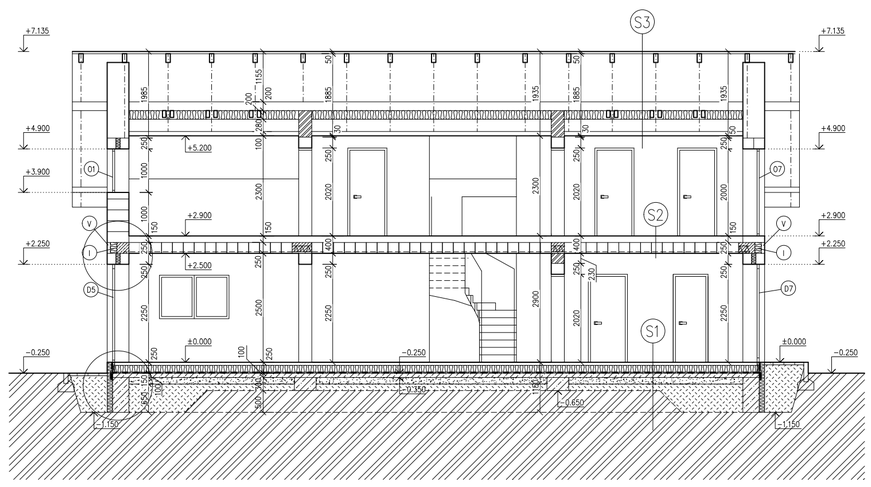

Jižní pohled

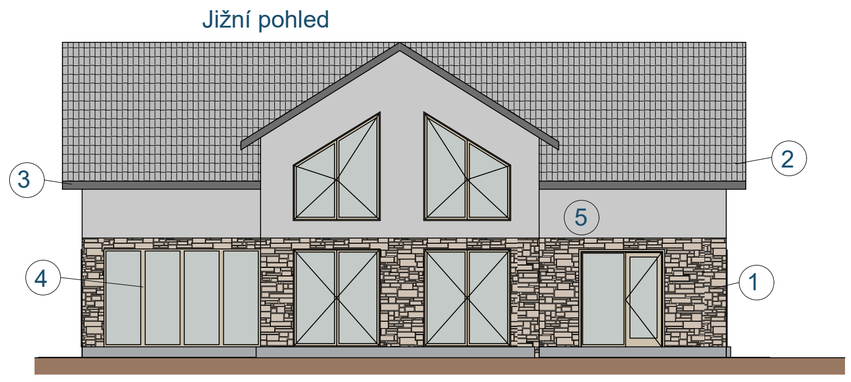

Východní pohled

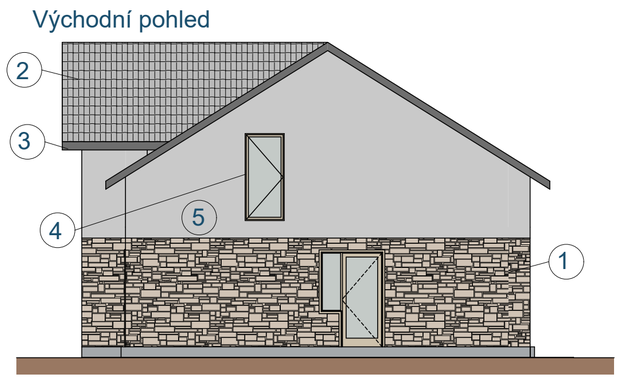

Západní pohled

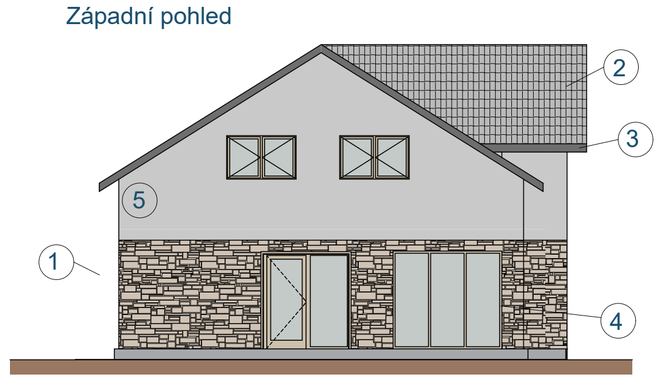

autor:
David Mašek

název školy
Vyšší odborná škola a Střední průmyslová škola Volyně

třída / školní rok
PS 3.A 2024/25

vedoucí ročníkové práce:
Martin Smola

autor originálního projektu:
Martin Smola

DEK TALENT

Soutěž o nejlepší projekt studentů středních průmyslových škol stavebních

partneři: DEK, VYSOKÉ UČENÍ TECHNICKÉ V BRNĚ FAKULTA STAVEBNÍ, FAKULTA STAVEBNÍ ČVUT V PRAZE

Výsledky soutěže a nabídka našich bakalářských, diplomových prací